

SITUACIÓN DEFICIENCIAS DETERMINADAS      PREVIO       DURANTE       POSTERIOR

DEPARTAMENTO:	BAJA VERAPAZ	MUNICIPIO:	PURULHÁ
NOMBRE DEL ESTABLECIMIENTO:	INEB. DE TELESECUNDARIA	DIRECCIÓN DEL ESTABLECIMIENTO:	ALDEA PANIMÁ
CÓDIGO DEL ESTABLECIMIENTO:	15-08-0103-45	FECHA:	17/04/2024



Foto 1:



Foto 2:



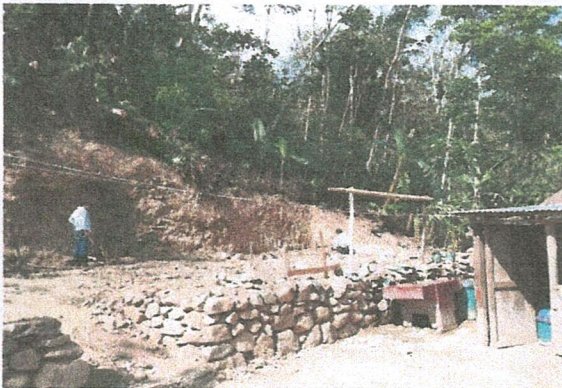

Foto 3:

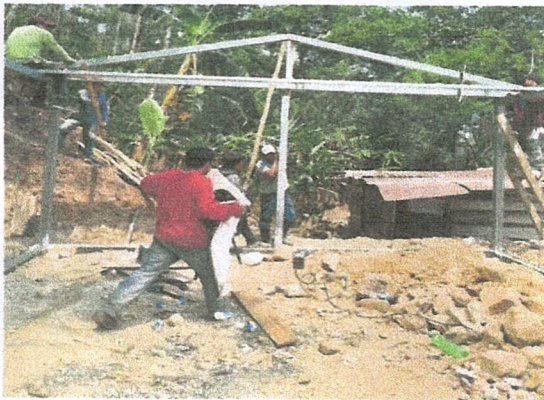

Foto 4:

Observación: Si es necesario se pueden agregar hojas adicionales y actualizar el número de hojas.

Firma y sello del Presidente de la ORE



Firma y Sello Director Centro Educativo Público



SITUACIÓN DEFICIENCIAS DETERMINADAS      PREVIO       DURANTE       POSTERIOR

DEPARTAMENTO:	BAJA VERAPAZ	MUNICIPIO:	PURULHÁ
NOMBRE DEL ESTABLECIMIENTO:	INEB. DE TELESECUNDARIA	DIRECCIÓN DEL ESTABLECIMIENTO:	ALDEA PANIMÁ
CÓDIGO DEL ESTABLECIMIENTO:	15-08-0103-45	FECHA:	25/04/2024



Foto 1:



Foto 2:



Foto 3:

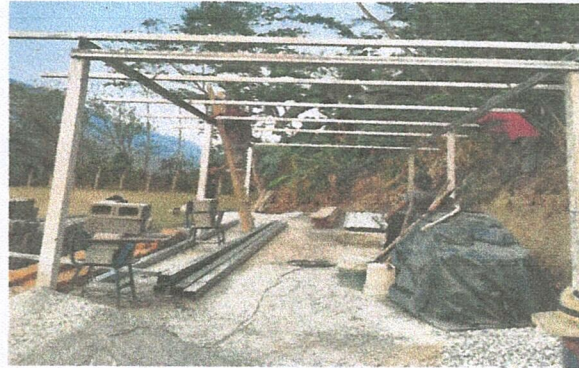

Foto 4:

Observación: Si es necesario se pueden agregar hojas adicionales y actualizar el número de hojas.

  
Firma y sello del Presidente de la OPF



  
Firma y Sello Director Centro Educativo Público



SITUACIÓN DEFICIENCIAS DETERMINADAS      PREVIO       DURANTE       POSTERIOR

DEPARTAMENTO:	BAJA VERAPAZ	MUNICIPIO:	PURULHÁ
NOMBRE DEL ESTABLECIMIENTO:	INEB. DE TELESECUNDARIA	DIRECCIÓN DEL ESTABLECIMIENTO:	ALDEA PANIMÁ
CÓDIGO DEL ESTABLECIMIENTO:	15-08-0103-45	FECHA:	27/04/2024



Foto 1:



Foto 2:



Foto 3:



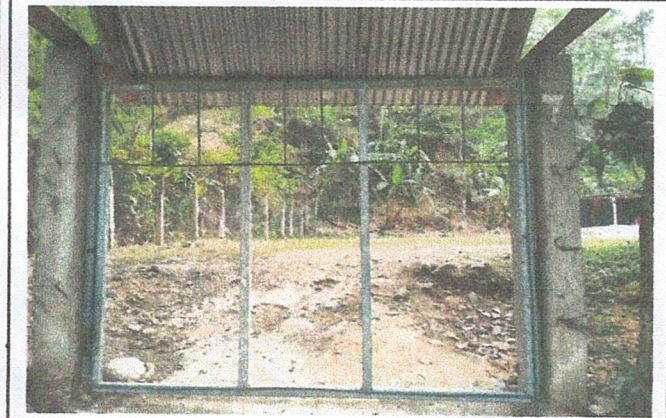

Foto 4:

Observación: Si es necesario se pueden agregar hojas adicionales y actualizar el número de hojas.

  
Firma y sello del Presidente de la OPF

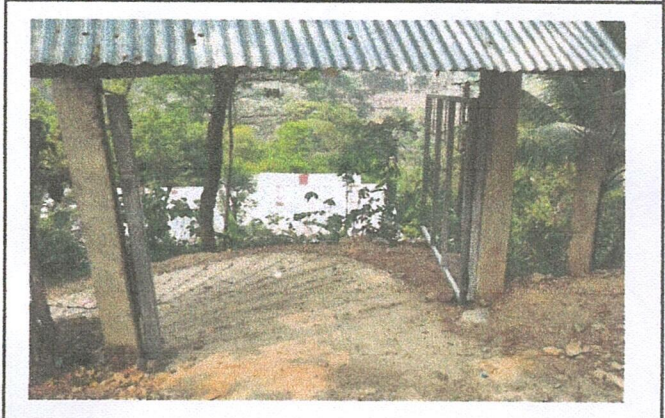

  
Firma y Sello Director Centro Educativo Público

